

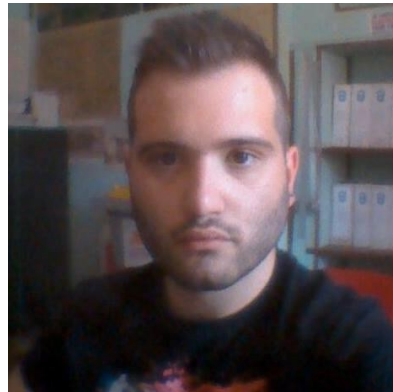

## Curriculum Vitae Europass



### Informazioni personali

Cognome Nome **JHONNY MALLUCCI**  
Indirizzo Marsciano (PG), Voc. Candione n. 51, Castello delle forme 06055  
Telefoni 347/8714162  
E-mail [jhonnymallucci@virgilio.it](mailto:jhonnymallucci@virgilio.it)

Cittadinanza ITALIANA

Data di nascita 31 GENNAIO 1990

### Esperienze professionali

Marzo 2017 - Oggi  
Principali attività e responsabilità

#### Attività di Libero Professionista Geometra.

- Progettazione edilizia ed urbanistica,
- Realizzazione di render, con programmi Archicad (modellazione) Artlantis (rendering)
- Accatastamenti con programma DOCFA
- Redazione di Attestati di Prestazione Energetica di edifici

1 Gennaio 2013 - 28 Febbraio 2017  
Principali attività e responsabilità

#### Attività di Geometra subordinata.

- Progettazione edilizia ed urbanistica,
- Preparazione e presentazione delle pratiche edilizie - amministrative presso gli enti competenti (Comune, Provincia), seguendo personalmente l'iter che tali istanze percorrono, dalla presentazione al rilascio delle relative autorizzazioni (permessi di costruire, S.C.I.A., C.I.L., autorizzazioni paesaggistiche, deposito e/o autorizzazioni di progetti strutturali, ecc),
- Realizzazione di render, con programmi Archicad (modellazione) Artlantis (rendering)
- Rilievi architettonici e restituzione con programma CAD.

15 Settembre 2010 - 31 Dicembre  
2012 Principali attività e responsabilità

#### Praticante geometra.

##### Collaboratore nelle fasi di:

- Progettazione,
- Direzione lavori
- Redazione di computi metrici, contabilità
- Redazione di pratiche catastali (accatastamenti con programmi DOCFA)
- Elaborazione di pratiche per la ricostruzione post sisma del 15/12/2009 (ricostruzione leggera) Rilievi architettonici e restituzione con programma CAD.

Studio tecnico Faloia geom. Giampaolo, Marsciano, P.zza Polimante n. 7, loc. Spina 06055. Referente Faloia geom. Giampaolo 075/8786000.

## Istruzione e formazione

- Luglio 2010 - Conseguimento del diploma di maturità di geometra, con votazione complessiva di settanta centesimi, presso l'istituto di istruzione secondaria superiore "Ciuffelli - Einaudi" di Todì.
- Dicembre 2012 - Superamento dell'esame di stato per l'abilitazione all'esercizio della libera professione di geometra con votazione complessiva di settantadue centesimi, presso l' I.S.I.S. "Pascal - di Cambio" di Perugia.

## Capacità e competenze personali

Madrelingua **ITALIANO**

Altra lingua

Autovalutazione  
Livello europeo (\*)

**Inglese**

Comprensione				Parlato				Scritto	
Ascolto		Lettura		Interazione orale		Produzione orale			
A1	basico	A2	basico	A1	basico	A2	basico	A2	basico

(\*) Quadro comune europeo di riferimento per le lingue

- Capacità e competenze sociali  
Mi reputo propenso alle relazioni sociali, sono in grado di relazionarmi e di comunicare in modo chiaro e preciso con persone di diversa cultura o spessore sociale e nell'ambito lavorativo con i colleghi, sono una persona aperta a nuove esperienze, affidabile e carismatica con le persone.
- Capacità e competenze organizzative  
Sono una persona adatta sia a lavorare in team, sia a pianificare un lavoro in modo del tutto autonomo, definendo in esso priorità e scadenze, sono di carattere una persona ordinata e precisa, attento ad ogni dettaglio per dare il massimo; affronto il lavoro con impegno e serietà.
- Capacità e competenze informatiche  
Ho una buona capacità degli strumenti informatici, sia con i software di scrittura WORD, EXCELL, sia di grafica PAINT, PHOTOSHOP e ottima competenza con quelli tecnici professionali AUTOCAD, ARCHICAD 17, ARTLANTIS 5, PRIMUS REVOLUTIO
- Capacità e competenze artistiche  
Particolare propensione per la grafica ed il disegno sia a mano sia digitalizzato.
- Altre capacità e competenze  
Manovalanza edile, guida di mezzi agricoli e movimento terra.
- Patente  
Auto (Patente B).

